



## EFFETTIVO DEL CLUB



**BENTIVOGLIO ALBERTO** (Fermina)  
*Amministratore e socio della "Bentivoglio Alberto & C."*  
CL.: COMMERCIO ABBIGLIAMENTO

*Socio Presentatore: Roberto Musumeci*



**BIZZARRO DOTT. ARTURO** (Adriana Alba)  
 *Titolare unico dell'Agenzia Marittima Garipoli & Bizzarro*  
CL.: SERVIZI, TRASPORTI MARITTIMI

*Socio Presentatore: Ferdinando Cali*



**BONAVENTURA DOTT. SALVATORE** (Carmelita)  
*Amministratore Unico dell'Azienda Agricola San Giuseppe all'Arena S. s.*  
CL.: AGRICOLTURA, COLTURE ARBOREE, AGRUMI

*Socio Presentatore: Alfio Tirrò*



**BORDI PROF. ANTONIO** (Rosa)  
*Direttore I Liv. A.S.L. Garibaldi - S. Luigi - Tomaselli, in pensione*  
CL.: ATTIVITÀ LIBERE E PROFESSIONI, MEDICI, CHIRURGIA GENERALE

*Socio Presentatore: Giuseppe Seminara*





## EFFETTIVO DEL CLUB



**BOSCO ON. ING. CAMILLO** (Lina)

*Libero Professionista*

CL.: ATTIVITÀ LIBERE E PROFESSIONI, INGEGNERI, IMPIANTI

*Socio Presentatore: Corrado Sultana*



**BOSCO ING. LUIGI** (Mariangela)

*Libero Professionista*

CL.: ATTIVITÀ LIBERE E PROFESSIONI, INGEGNERI DELLA STRUTTURA

*Socio Presentatore: Ferdinando Testoni Blasco*



**BRANCA DOTT. ORLANDO** (Carmela)

*Consulente Marketing Televisivo*

CL.: SERVIZI, TELECOMUNICAZIONI, ESERCIZIO TV

*Socio Presentatore: Luigi Fortuna*



**CALABRETTA DOTT. VINCENZO** (Marina)

*Amministratore Unico del Centro di Formaz. Profess. "La Madonnina" s.r.l.*

CL.: SERVIZI SANITARI E SOCIALI, CLINICHE E AMBULATORI PRIVATI,  
DIREZIONE GENERALE

*Socio Presentatore: Giuseppe Seminara*





## EFFETTIVO DEL CLUB



### **CALÌ DOTT. FERDINANDO**

*Amministratore della Ditta Calì Sebastiano Ugo e Figlio s.n.c.*

CL.: IMPORT, EXPORT LEGNAMI E AFFINI

*Socio Presentatore:*



### **CAMPO ARCH. GESUALDO** (Luisa)

*Dir. Uff. Speciale Regionale Polo Museale della Prov. di Catania*

CL.: AMM. PUBBL., MIN. BENI CULTURALI E AMBIENTALI,  
SOVRINTENDENZE

*Socio Presentatore: Ferdinando Testoni Blasco*



### **CAPRINO AVV. GAETANO** (Maria Luisa)

*Libero Professionista*

CL.: ATT. LIBERE E PROF., AVVOCATI, DIRITTO COMM. - SOCIETARIO

*Socio Presentatore: Ferdinando Testoni Blasco*



### **CARA ROMEO DEL CUGNO VINCENZA** (Francesco)

*Amministratore Unico di "Tavole e Fiori" s.n.c.*

CL.: SERVIZI RISTORAZIONE, CATERING

*Socio Presentatore: Ivana Termine*





## EFFETTIVO DEL CLUB



### **CARTIA PROF. GIROLAMO**

*Professore Ordinario nella Facoltà di Agraria dell'Università*

**CL.: INSEGNAMENTO UNIVERSITARIO, AGRARIA,  
PATOLOGIA VEGETALE**

*Socio Presentatore:*



### **CASACCIO PROF. FRANCESCO (Marisa)**

*Libero Professionista*

**CL.: ATTIVITÀ LIBERE E PROFESSIONI, MEDICI, CARDIOLOGIA**

*Socio Presentatore: Agostino Serra*



### **CASAMICHIELA AVV. CARLO**

*Socio e Legale Rappresentante della Ditta ASPA s.n.c*

**CL.: AGRICOLTURA, COLTURE ERBACEE, ORTAGGI**

*Socio Fondatore*



### **CASTIGLIONE DOTT. MICHELE (Mirella)**

*Presidente del Consiglio di Amministrazione della Sicilcom s.r.l.*

**CL.: SERVIZI PUBBLICI**

*Socio Presentatore: Roberto Musumeci*





## EFFETTIVO DEL CLUB



**CATANIA AVV. ALDO** (Maria Gloria)

*Libero Professionista*

CL.: ATTIVITÀ LIBERE E PROFESSIONI, AVVOCATO,  
DIRITTO BANCARIO

*Socio Presentatore: Ferdinando Testoni Blasco*



**CATANZARO GIOVANNI** (Carmen)

*Presidente del Consiglio d'Amministrazione della Ditta Alisei s.p.a*

CL.: INDUSTRIA, CERAMICA, EDILIZIA.

*Socio Presentatore: Renato Sgroi*



**COLOMBRITA PROF. ROSARIO** (Lidia)

*Professore Associato presso la Facoltà di Ingegneria dell'Università di Catania*

CL.: INSEG. UNIV., INGEGNERIA, SCIENZA DELLA COSTRUZIONE

*Socio Presentatore: Gian Michele De Mauro Paternò Castello*



**CONDORELLI DOTT. COSTANTINO** (Giovanna)

*Dirigente Medico Azienda Ospedaliera Garibaldi*

CL.: ATTIVITÀ LIBERE E PROFESSIONI, MEDICI,  
ORTOPEDIA E TRAUMATOLOGIA

*Socio Presentatore: Emilio Cottini*





## EFFETTIVO DEL CLUB



**CONSOLI DOTT. SALVATORE** (Maria Angelica)

*Titolare di Farmacia*

CL.: ATTIVITÀ LIBERE E PROFESSIONI, FARMACISTI

*Socio Fondatore*



**CORBINO PROF. ALESSANDRO** (Gabriella)

*Professore Ordinario nella Facoltà di Giurisprudenza dell'Università*

CL.: INSEG. UNIV., GIURISPRUDENZA, ISTITUZIONI DI DIRITTO ROMANO

*Socio Presentatore: Gian Michele De Mauro Paternò Castello*



**COSTANZO DOTT. DOMENICO** (Valeria)

*Amministratore delegato della SEPAC - S.r.l.*

CL.: INDUSTRIA, EDILIZIA STRADALE

*Socio Presentatore:*



**COSTANZO DOTT. SALVATORE MARIA** (Caterina)

*Ammin. e Socio delle Società Archigen S.r.l. e Archigen Comunicazione "La Rivista"*

CL.: COMMERCIO, APPARECCHIATURE SANITARIE-OSPEDALIERE

*Socio Presentatore: Renato Sgroi Santagati*





## EFFETTIVO DEL CLUB



### **COSTANZO DOTT. SEBY**

*Amministratore Delegato della "Siciliana Carbolio" S.p.A.*

CL.: DIRIGENTI AZIENDALI, COMMERCIO, COMBUSTIBILI, LIQUIDI

*Socio Presentatore: Salvatore Bonaventura*



### **COTTINI PROF. EMILIO** (Emma)

*Docente Universitario - Clinica Medica O.V.E.*

*Socio Presentatore: Antonio Bordi*



### **CUNSOLO DOTT. SALVATORE** (Anna)

*Libero Professionista*

CL.: MEDICO, SANITARIO, DENTISTI

*Socio Presentatore: Gian Michele De Mauro Paternò Castello*



### **CUTOLO DOTT. GIANFRANCO** (Vera)

*Vicedirettore I.G.M. 1 Siracusa s.p.a.*

CL.: SERVIZI, CONSULENZA, INDUSTRIALE

*Socio Presentatore:*





## EFFETTIVO DEL CLUB



**D'AMICO DOTT. M. RITA** (Giuseppe Maugeri)  
*Titolare dell'Azienda Agro-Zootecnica Casalgismondo*  
CL.: INDUSTRIA, ALIMENTARI, ZOOTECNICI

*Socio Presentatore: Gian Michele De Mauro Paternò Castello*



**DE CRISTOFARO DELL'INGEGNO DOTT. SEBASTIANO** (Liliana)  
*Responsabile Ufficio Recupero Crediti - Banco di Sicilia*  
CL.: CREDITO E FINANZE, BANCHE

*Socio Presentatore: Salvino Belfiore*



**DELFA DOTT. FILIPPO** (Annamaria)  
*Presidente del Tribunale Amministrativo Regionale di Catania, in pensione*

*Socio Presentatore: Pietro Pavone*



**DE MAURO PATERNÒ CASTELLO GIAN MICHELE** (Annamaria)  
*Promotore Finanziario della Banca Nuova - S.p.A.*  
CL.: ATTIVITÀ LIBERE E PROFESSIONI, CONSULENTI, FINANZIARIA

*Socio Presentatore: Leone Calambrogio*





## EFFETTIVO DEL CLUB



**DISTEFANO RAG. FRANCESCO** (Pina)

*Libero professionista*

CL.: ATTIVITÀ LIBERE E PROFESSIONI, RAGIONIERI

*Socio Presentatore:*



**FICARA DOTT. CARMELA**

*Revisore Uff. dei Conti presso Az. Osp. Garibaldi, Az. Provinciale del Turismo*

CL.: ATTIVITÀ LIBERE E PROFESSIONI, REVISORI DEI CONTI

*Socio Presentatore: Francesco Bruno*



**FICHERA DOTT. MARIA GRAZIA** (Aurelio Pistorio)

*Direttore Amministrativo presso il Provveditorato degli Studi di Catania*

CL.: AMMINISTRAZIONE PUBBLICA, MINISTERO PUBBLICA ISTRUZIONE

*Socio Presentatore: Emilio Cottini*



**FINOCCHIARO PROF. PAOLO** (Dorotea)

*Prof. Ordinario nella Facoltà di Ingegneria dell'Università*

CL.: INSEGNAMENTO UNIVERSITARIO, INGEGNERIA, CHIMICA

*Socio Fondatore*





## EFFETTIVO DEL CLUB



**FORTUNA RAG. LUIGI** (Marisa)

*Consulente della ditta Fortuna Vetro*

CL.: INDUSTRIA, VETRO, LAVORAZIONE

*Socio Fondatore*



**FURNÒ DOTT. CIRINO** (Vivì)

*Libero Professionista*

CL.: ATTIVITÀ LIBERE E PROFESSIONI, MEDICI, ENDOCRINOLOGIA

*Socio Presentatore: Alfio Vella*



**GARROTTO DOTT. ALFIO** (Lorena)

*Dirigente di I Livello presso l'Az. Osped. Vittorio Emanuele, Ferrarotto e S. Marta*

CL.: ATTIVITÀ LIBERE E PROFESSIONI, MEDICI, CHIRURGIA D'URGENZA

*Socio Presentatore: Gaetano Belvedere*



**GEMMELLARO CARLO** (Maria)

*Amministratore Unico della Ditta Carlo Gemmellaro & C. s.n.c. in pensione*

CL.: COMMERCIO, MEZZI DI TRASPORTO, MOTOCICLI

*Socio Presentatore: Giuseppe Seminara*





## EFFETTIVO DEL CLUB



**GIARLOTTA DOTT. GIUSEPPE** (Rosa)

*Libero Professionista*

CL.: ATTIVITÀ LIBERE E PROFESSIONI, COMMERCIALISTI, SOCIETARI

*Socio Presentatore: Restivo Giovanni*



**GIULIANO AVV. FRANCO**

*Libero Professionista*

CL.: LEGALI, AVVOCATI

*Socio Fondatore*



**GIULIANO AVV. SALVATORE** (Maria)

*Libero Professionista*

CL.: ATTIVITÀ LIBERE PROFESSIONI, AVVOCATI, DIRITTO CANONICO

*Socio Presentatore: Mario Salerno*



**GRASSI PROF. GIUSEPPE** (Cristina)

CL.: ATTIVITÀ LIBERE E PROFESSIONI, MEDICI, NEUROLOGIA

*Socio Presentatore:*





## EFFETTIVO DEL CLUB



### **GRASSI DOTT. LEONARDO** (Antonella)

*Direttore Controllo Qualità della Cyanamid Italia s.p.a., in pensione*

CL.: INDUSTRIA, CHIMICA, FARMACEUTICI

*Socio Presentatore: Emilio Cottini*



### **GRASSO PROF. GIOVANNI** (Cetty)

*Professore Ordinario nella Facoltà di Giurisprudenza dell'Università*

CL.: INSEGNAMENTO UNIV., GIURISPRUDENZA, DIRITTO PENALE

*Socio Presentatore:*

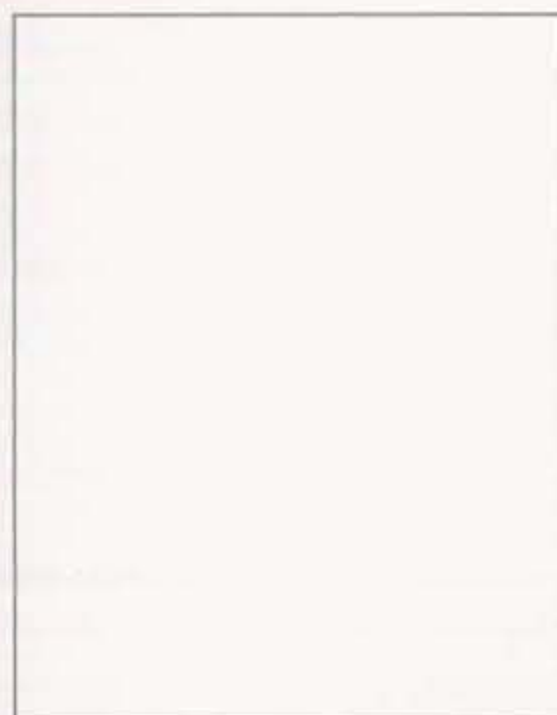

### **GRAZIANO ING. VITTORIO** (Mariella)

*Libero Professionista*

CL.: ATTIVITÀ LIBERE PROFESSIONI, INGEGNERI, URBANISTICA

*Socio Presentatore: Gian Michele De Mauro Paternò Castello*

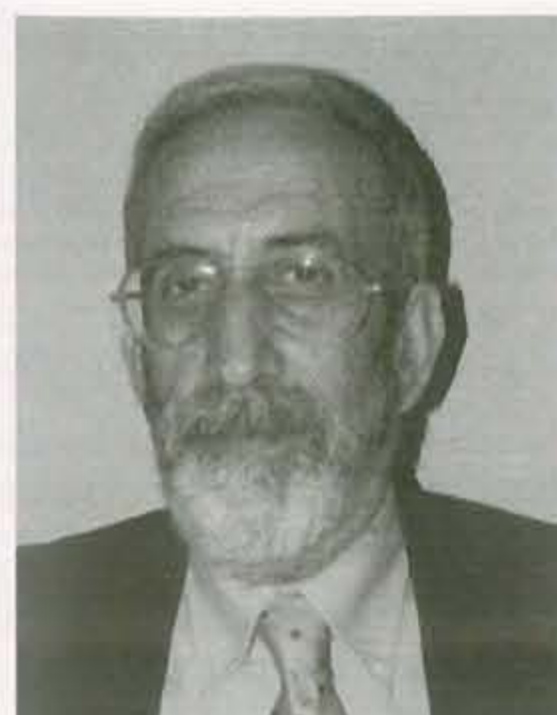

### **GULLO PROF. ANTONINO**

*Direttore Istituto di Anestesia e Rianimazione dell'Univ. di Catania*

CL.: INSEGNAMENTO UNIVERSITARIO, MEDICINA, ANESTESIOLOGIA  
E RIANIMAZIONE

*Socio Presentatore: Francesco Sgalambro*





## EFFETTIVO DEL CLUB



### **GUELI DOTT. GIUSEPPE** (Lilia)

*Libero Professionista, titolare di studio professionale di Dermatologia*  
CL.: ATTIVITÀ LIBERE E PROFESSIONI, MEDICI, DERMATOLOGIA

*Socio Presentatore: Ferdinando Testoni Blasco*



### **IACONINOTO DOTT. SALVATORE** (Onorina)

*Direttore della Sede di Catania della Banca Agricola Popolare di Ragusa*  
CL.: CREDITO E FINANZA, BANCHE POPOLARI

*Socio Presentatore: Ferdinando Testoni Blasco*



### **IMPERATO VITO LUIGI**

*Primo Violino presso la Fondazione Teatro Massimo Bellini di Catania*  
CL.: SPETTACOLI E SPORT, MUSICISTI

*Socio Presentatore: Gian Michele De Mauro Paternò Castello*

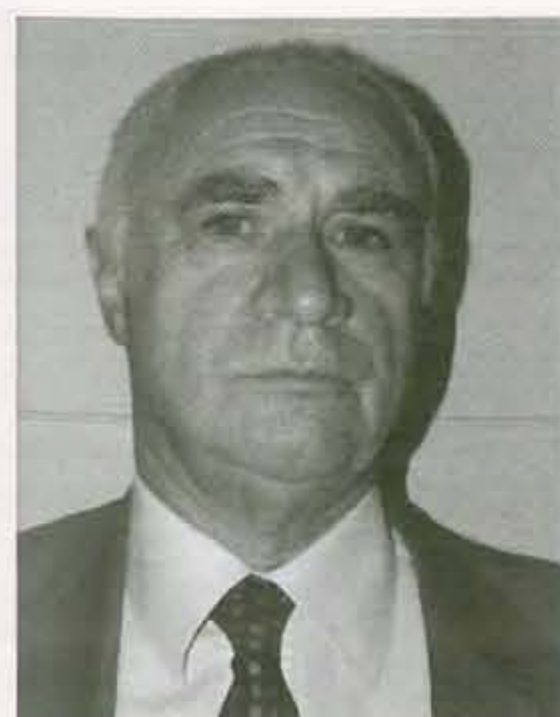

### **JUVARA DOTT. CARLO** (Pina)

*Consigliere ed Amministratore Delegato della Società SIDRA S.p.A.*  
CL.: CONTABILITÀ E SERVIZI FINANZIARI, COMMERCIALISTI

*Socio Presentatore: Salvatore Bonaventura*





## EFFETTIVO DEL CLUB



**LA GRECA DOTT. STEFANO** (Giuseppa)  
*Responsabile del Servizio Dermatologia Azienda Ospedaliera Garibaldi*  
CL.: ATTIVITÀ LIBERE E PROFESSIONI, MEDICI, DERMATOLOGIA

*Socio Presentatore: Costantino Condorelli*



**LA PORTA MICHELE** (Maddalena)  
*Amministratore Unico della Ditta "Arte Antica di Michele La Porta"*  
CL.: COMMERCIO, ANTIQUARIATO

*Socio Presentatore: Ugo Rendo*



**LEBET DOTT. MASSIMO** (Giada)  
*Dirigente Medico presso l'Unità Operativa di Chirurgia Pediatrica dell'A.O. Garibaldi di Nesima*  
CL.: ATTIVITÀ LIBERE E PROFESSIONI, MEDICI, CHIRURGIA PEDIATRICA

*Socio Presentatore: Giovanni Catanzaro*



**LEONE DOTT. FRANCO** (Letizia)  
*Libero Professionista*  
CL.: ATTIVITÀ LIBERE E PROFESSIONI, COMMERCIALISTI, SOCIETARIO

*Socio Presentatore: Cirino Furnò*





## EFFETTIVO DEL CLUB



**LO MENZO PROF. GIUSEPPE** (Cettina)

*Professore Associato di Medicina Legale - Direttore di Medicina Legale Azienda Ospedaliera Universitaria Policlinico di Catania*

CL.: ATTIVITÀ LIBERE E PROFESSIONI, MEDICI, LEGALE E ASSICURATIVA

*Socio Presentatore: Costantino Condorelli*



**MAIONE DOTT. MARIO** (Fausta)

*Amministratore delegato della Ditta F.lli MAIONE s.p.a.*

CL.: INDUSTRIA, ALIMENTARI, PASTIFICI

*Socio Presentatore: Giuseppe Seminara*



**MAJORANA DELLA NICCHIARA B.NE DOTT. BENEDETTO** (Elena)

*Titolare di Azienda Agricola*

CL.: AGRICOLTURA, COLTURE ERBACEE, CEREALI

*Socio Presentatore: Ferdinando Testoni Blasco*



**MANTEGNA DOTT. GIUSEPPE** (Adelaide)

*Titolare della Pasticceria Mantegna*

CL.: COMMERCIO, ALIMENTARE, DOLCI

*Socio Presentatore: Gian Michele De Mauro Paternò Castello*





## EFFETTIVO DEL CLUB



**MARCOCCIO RAFFAELE** (Maria Stella)

*Amministratore Delegato "Eremme S.p.A."*

CL.: COMMERCIO, FORNITURE TURISTICO-ALBERGHIERE

*Socio Presentatore: Aldo Catania*



**MATERA PROF. MARIO**

*Direttore Dipartimento di Farmacologia Sperimentale e Clinica presso la Facoltà di Medicina dell'Università*

CL.: INSEGNAMENTO UNIVERSITARIO - FARMACIA

*Socio Presentatore: Antonio Bordi*



**MICALE DOTT. FRANCESCO** (Angela Maria)

*Libero professionista*

CL.: ATTIVITÀ LIBERE E PROFESSIONI, MEDICI, CHIRURGIA VASCOLARE

*Socio Presentatore: Cirino Furnò*



**MINEO AVV. FRANCESCO** (Franca)

*Avvocato Capo della Provincia di Catania*

CL.: AMMINISTRAZIONE PUBBLICA, AVVOCATURA, PROVINCIALE

*Socio Presentatore: Alfio Tirrò*





## EFFETTIVO DEL CLUB



**MIRAGLIA ING. NICOLA** (Ada)

*Libero Professionista*

CL.: ATTIVITÀ LIBERE E PROFESSIONI, INGEGNERI, CIVILE

*Socio Presentatore: Renato Sgroi Santagati*



**MIRONE PROF. ING. ROSARIO**

*Libero Professionista*

CL.: ARCHITETTURA E INGEGNERIA, INGEGNERE MECCANICO

*Socio Presentatore: Ferdinando Testoni Blasco*

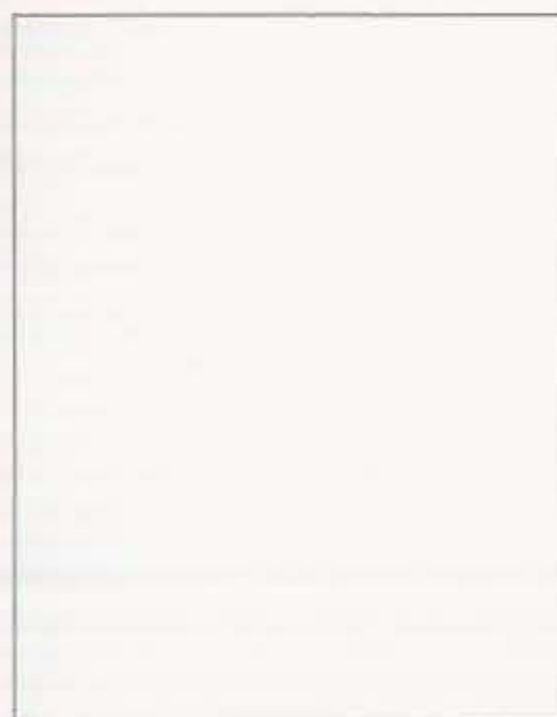

**MIRONE COSTARELLI AVV. GIUSEPPE** (Licia)

*Libero Professionista*

CL.: ATTIVITÀ LIBERE E PROFESSIONI, AVVOCATI, DIRITTO TRIBUTARIO

*Socio Fondatore*



**MIRONE COSTARELLI DOTT. GREGORIO** (Ketty)

*Amministratore Unico della Società H. S. E. Management s.r.l.*

CL.: SCIENZA-MATEMATICA E TECNOLOGIA, CHIMICI

*Socio Presentatore: Giuseppe Mirone Costarelli*





## EFFETTIVO DEL CLUB



**MORINA DOTT. GIUSEPPE** (Maria Gabriella)  
*Dirigente di I Livello U. O. di Odontoiatria dell'Az. Osp. Cannizzaro*  
CL.: ATTIVITÀ LIBERE E PROFESSIONI, MEDICI, ODONTOSTOMATOLOGO

*Socio Presentatore: Giuseppe Rossi*



**MURABITO ING. SANTI** (Maria Luisa)  
*Amministratore Unico della COIMEL RETI s.r.l.*  
CL.: ATTIVITÀ LIBERE E PROFESSIONI, INGNEGNERI, INFORMATICA

*Socio Presentatore: Ferdinando Testoni Blasco*



**MUSUMECI DOTT. PAOLO** (Marikita)  
*Azionista ed Amm. Delegato della Società "Casa Sicilia S.p.A." Parigi*  
CL.: DIRIGENTE AZIENDALE, SERVIZI

*Socio Presentatore: Renato Sgroi Santagati*



**MUSUMECI DOTT. ROBERTO** (Alba)  
*Amministratore Unico della Società "Ricamificio Mediterraneo - S.r.l."*  
CL.: COMMERCIO, TESSILI, FILATI

*Socio Presentatore: Giuseppe Seminara*





## EFFETTIVO DEL CLUB



**NICOLOSI DOTT. DARIO** (Domi)

*Primario della Divisione di Urologia dell'Azienda Ospedaliera Garibaldi*

CL.: ATTIVITÀ LIBERE E PROFESSIONI, MEDICI, UROLOGIA

*Socio Presentatore: Luigi Fortuna*



**NOTARBARTOLO DI SALANDRA DOTT. BARBARA**

(Gianluigi Paternò del Toscano)

*Dir. I liv. A.S.L. 3 di Catania - Servizio Psicologia*

CL: SERV. SANITARI E SOCIALI, SERV. SANITARIO PUBBLICO, PSICOLOGIA

*Socio Presentatore: Vittoria Belli Gravina*



**NOTO PROF. GIUSEPPE** (Rita)

*Professore Ordinario nella Facoltà di Agraria dell'Università*

CL: INSEGNAMENTO UNIVERSITARIO, AGRARIA, ORTICOLTURA  
E FLORICOLTURA TROPICALE E SUBTROPICALE

*Socio Presentatore: Leonardo Grassi*



**ORTOLEVA DOTT. GIUSEPPA** (Giancarlo Costanza)

*Libero Professionista*

CL.: ATTIVITÀ LIBERE E PROFESSIONI PSICOLOGI

*Socio Presentatore:*





## EFFETTIVO DEL CLUB



**PACETTO PROF. MARIO** (Lucilda)

*Professore Associato nella Facoltà di Agraria dell'Università, in pensione*

CL.: INSEGNAMENTO UNIVERSITARIO, AGRARIA, PATOLOGIA VEGETALE

*Socio Presentatore: Guglielmo Scammacca del Murgo*



**PAPPALARDO DOTT. GIUSEPPE** (Giovanna)

*Amministratore Delegato della "Zanuccoli Industrie Zolfi" s.r.l.*

CL.: INDUSTRIA, ESTRATTIVA, LAVORAZIONI

*Socio Presentatore: Roberto Porto*



**PASSANISI DI GRANVILLA DOTT. GIUSEPPE** (Marinella)

*Dirigente di I Livello presso l'Az. Osp. Garibaldi - San Luigi - Ascoli Tomaselli*

CL.: ATTIVITÀ LIBERE E PROFESSIONI, MEDICI, PNEUMOLOGIA

*Socio Presentatore: Ferdinando Testoni Blasco*



**PATERNITI LA VIA AVV. PIETRO** (Daniela)

*Libero Professionista*

CL.: ATTIVITÀ LIBERE E PROFESSIONI, AVVOCATO, DIRITTO, AMMINISTRATIVO

*Socio Presentatore: Roberto Porto*





## EFFETTIVO DEL CLUB



**PAVONE AVV. PIETRO** (Maria Angela)

*Avvocato Distrettuale dello Stato di Catania*

CL.: AMMINISTRAZIONE PUBBLICA, AVVOCATURA GENERALE  
DELLO STATO, AMMINISTRAZIONE DISTRETTUALE

*Socio Presentatore: Ferdinando Testoni Blasco*



**PELUSO AVV. CARMELO** (Rosaria)

*Libero Professionista*

CL.: ATTIVITÀ LIBERE E PROFESSIONI, AVVOCATI, DIRITTO PENALE

*Socio Presentatore: Alfio Tirrò*



**PENNISI SALVATORE** (Silvana)

*Dirigente Agenzia Rappresentanza Poliform e Poltrona Frau*

CL.: COMMERCIO, ARREDAMENTO, MOBILI

*Socio Presentatore: Gian Michele De Mauro Paternò Castello*



**PETRONE PROF. FRANCESCO** (Silvana)

*Prof. Ord. di Ingegneria Meccanica presso la Facoltà di Ingegneria dell'Università*

CL.: INSEGNAMENTO UNIVERSITARIO, INGEGNERIA MECCANICA

*Socio Presentatore: Francesco Distefano*





## EFFETTIVO DEL CLUB

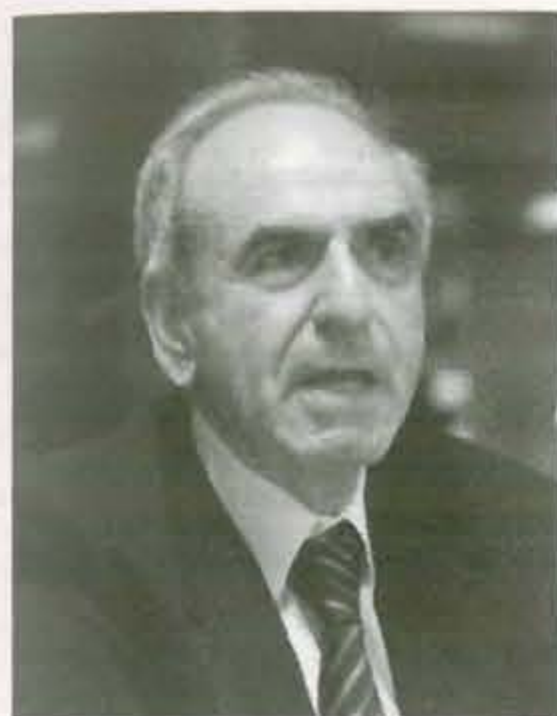

**POGLIESE AVV. NELLO** (Domenica)

*Libero Professionista*

CL.: ATTIVITÀ LIBERE E PROFESSIONI, AVVOCATI, DIRITTO PENALE

*Socio Presentatore: Gian Michele De Mauro Paternò Castello*



**PORTO AVV. ROBERTO** (Anny)

*Libero Professionista*

CL.: ATTIVITÀ LIBERE E PROFESSIONI, AVVOCATI, DIRITTO CIVILE

*Socio Fondatore*



**PROTO ING. GIOVANNI** (Teresa)

*Libero Professionista*

CL.: ATTIVITÀ LIBERE E PROFESSIONI, INGEGNERI, URBANISTICA

*Socio Presentatore: Giacomo Barletta Caldarera*



**PULVIRENTI ARCH. GIUSEPPE VINCENZO** (Mariella)

*Libero professionista*

CL.: ARCHITETTURA E INGEGNERIA, ARCHITETTI

*Socio Presentatore: Marcello Stella*





## EFFETTIVO DEL CLUB



**RAFARACI DOTT. FRANK** (Rita)  
*Amministratore Unico della Ditta La Duca Viaggi s.r.l.*  
CL.: SERVIZI, TURISMO, AGENZIE

*Socio Presentatore: Renato Serrano*



**RAFFAELE PROF. SILVANA**  
*Prof. (1<sup>a</sup> fascia) di Storia Moderna - Università di Catania*  
CL.: INSEGNAMENTO UNIVERSITARIO, STORIA MODERNA

*Socio Presentatore: Roberto Porto, Emanuele Sicurella*



**RAPISARDA PROF. ERNESTO** (Franca)  
*Prof. Ord. di Odontoiatria Restaurativa presso la Facoltà di Medicina e Chirurgia dell'Università di Catania*  
CL.: INSEGNAMENTO UNIVERSITARIO, MEDICINA, ODONTOIATRIA

*Socio Presentatore: Raffaele Marcoccio*



**RAPISARDI DI SANT'ANTONIO B. NE GASPARE** (Viviana)  
*Contitolare di Azienda Agricola*  
CL.: AGRICOLTURA, COLTURE ERBACEE, FUNGHI

*Socio Presentatore: Ferdinando Testoni Blasco*





## EFFETTIVO DEL CLUB



**RENDO ING. UGO** (Maria Grazia)  
*Presidente dell'Immobiliare Paradiso dell'Etna*  
CL.: COMMERCIO, PUBBLICI ESERCIZI, ALBERGHI

*Socio Presentatore: Orlando Branca*



**RICCIOLI ROBERTO** (Annamaria)  
*Commerciante*  
CL.: COMMERCIO, ARREDAMENTO, TESSUTI

*Socio Presentatore: Gianfranco Cutolo*



**RINDONE FILIPPO** (Adriana)  
*Funzionario della Banca Nazionale del Lavoro di Catania, in pensione*  
CL.: CREDITO E FINANZE, BANCHE INTERNAZIONALI

*Socio Presentatore: Linda Russo Zangara*



**RUSSO ZANGARA LINDA** (Letterio)  
*Libero Professionista*  
CL.: ATTIVITÀ LIBERE E PROFESSIONI, ARREDATORI, ABITAZIONI

*Socio Presentatore: Giuseppe Seminara, Renato Sgroi Santagati*





## EFFETTIVO DEL CLUB



**SALERNO DOTT. MARIO** (Carla)

*Libero Professionista*

CL.: ATTIVITÀ LIBERE E PROFESSIONI, MEDICI, EMATOLOGIA



*Socio Presentatore:*



**SANTONOCITO DOTT. MAURIZIO** (Ornella)

*Libero Professionista*

CL.: ATTIVITÀ LIBERE E PROFESSIONI, MEDICI, ANGIOLOGIA



*Socio Presentatore: Giuseppe Pappalardo*



**SCAMMACCA DEL MURGO B.NE EMANUELE** (Agnese)

*Titolare di Azienda Agricola Vitivinicola*

CL.: AGRICOLTURA, COLTURE ARBOREE, VITI



*Socio Presentatore: Giuseppe Seminara*



**SCAMMACCA DELLA BRUCA B.NE ON. GUGLIELMO** (Livia)

*Presidente Consiglio d'Amministrazione della Casa di Cura "Carmide" s.r.l.*

CL.: SERVIZI SANITARI E SOCIALI, CLINICHE E AMBULATORI PRIVATI,  
SETTORE AMMINISTRATIVO

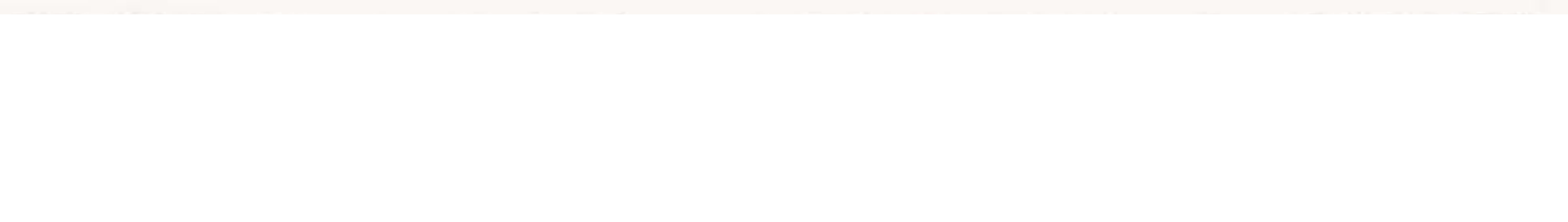

*Socio Fondatore*





## EFFETTIVO DEL CLUB



**SCORDINO DOTT. MASSIMO** (Patrizia)  
*Direttore Tecnico Amministrativo della Scordino S.p.A.*  
CL.: COMMERCIO, VETRI INDUSTRIALI

*Socio Presentatore: Ferdinando Testoni Blasco*



**SEMINARA DOTT. GIUSEPPE** (Annita)  
*Libero Professionista*  
CL.: ATTIVITÀ LIBERE E PROFESSIONI, NOTAI

*Socio Fondatore*



**SERRANO DOTT. RENATO** (Dina)  
*Direttore Generale "Società Aeroporto Catania" e Accountable Manager*  
CL.: SERVIZI, TRASPORTI, AEREI

*Socio Fondatore*



**SGALAMBRO DOTT. FRANCESCO** (Maria Caterina)  
*Direttore servizio di anestesia, terapia intensiva presso l'Istituto Oncologico del Mediterraneo*  
CL.: ATTIVITÀ LIBERE E PROFESSIONI, MEDICI, ANESTESIOLOGIA

*Socio Presentatore: Dino Palazzo*





## EFFETTIVO DEL CLUB



### **SGROI SANTAGATI AVV. RENATO** (Matilde)

*Libero Professionista*

CL.: ATTIVITÀ LIBERE E PROFESSIONI, AVVOCATI, DIRITTO FALLIMENTARE



*Socio Presentatore: Franco Giuliano*



### **SICURELLA PROF. EMANUELE** (Giovanna)

*Professore Associato nella Facoltà di Lingue  
e Letterature Straniere dell'Università di Catania*

CL.: INSEGNAMENTO UNIVERS., LINGUA E LETTERATURA SPAGNOLA



*Socio Presentatore: Giacomo Barletta Caldarera*



### **SINATRA DI CAMEMI DOTT. CARMELO** (Penelope)

*Libero Professionista*

CL.: ATTIVITÀ LIBERE E PROFESSIONI, NOTAI

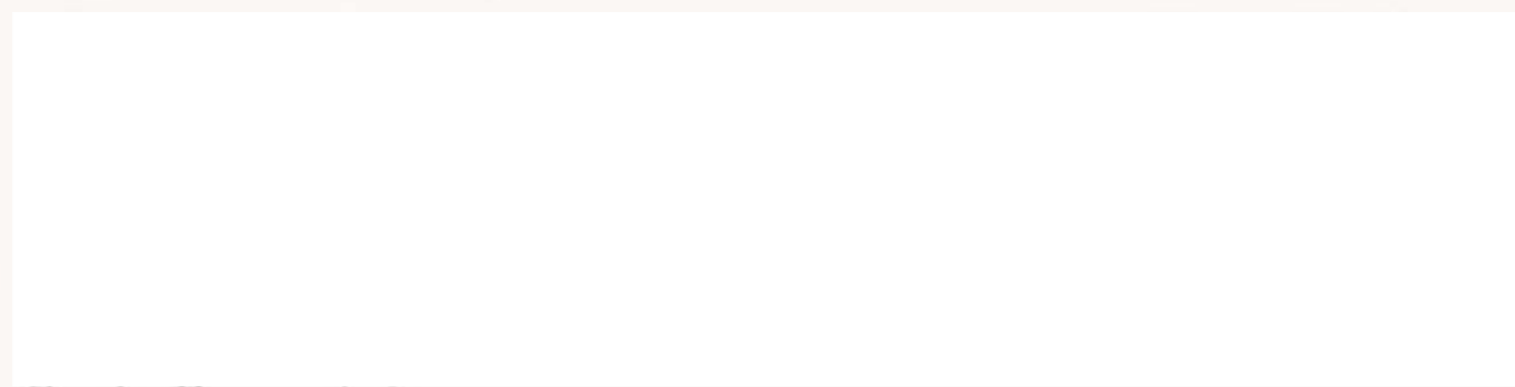

*Socio Presentatore:*



### **SORGE PROF. GIOVANNI** (Sara)

*Prof. Associato nella Facoltà di Medicina e Chirurgia dell'Università*

CL.: INSEGNAMENTO UNIV., MEDICINA, PEDIATRIA PREVENTIVA E SOCIALE



*Socio Presentatore: Gian Michele De Mauro Paternò Castello*





## EFFETTIVO DEL CLUB



**SPERANZA DOTT. VINCENZA** (Luciano Costanzo)  
*Funzionario Ministero Grazia e Giustizia Ufficio Servizio Sociale per i minorenni*  
CL.: AMMINISTRAZIONE PUBBLICA, MINISTERO GRAZIA E GIUSTIZIA,  
AMMINISTRAZIONE CENTRALE

*Socio Presentatore: Linda Russo Zangara*

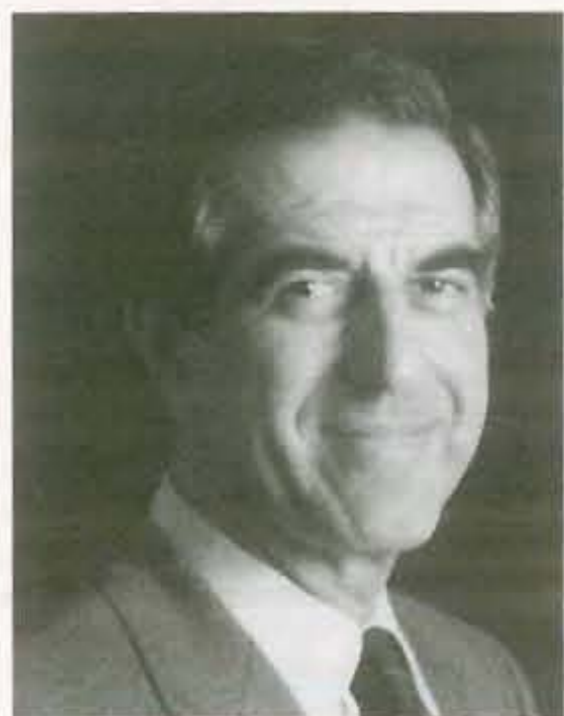

**SPOTO PULEO ON.LE AVV. SEBASTIANO** (Mirella)  
*Imprenditore Agricolo*  
CL.: AGRICOLTURA, AMBIENTE

*Socio Presentatore:*



**STELLA DOTT. MARCELLO** (Nefertiti)  
*Libero Professionista*  
CL.: ATTIVITÀ LIBERE E PROFESSIONI, MEDICI, CHIRURGIA PLASTICA

*Socio Presentatore: Massimo Scordino*



**TARRO DOTT. ANTONIO** (Ina)  
*Account Manager Corporate Area Sicilia - Calabria della Banca di Roma*  
CL.: CREDITO E FINANZE, BANCHE

*Socio Presentatore: Ferdinando Testoni Blasco*





## EFFETTIVO DEL CLUB



### **TERESI DOTT. ANNA**

*Dirigente della Segreteria VII Direzione Urbanistica Gest. del Territorio*

CL.: AMM. PUB., COMUNI ED ORGANI COMUNALI, SERVIZI TECNICI

*Socio Presentatore: Dana Ionescu e Roberto Porto*



### **TESTONI BLASCO AVV. FERDINANDO (Vivi)**

*Libero Professionista*

CL.: ATTIVITÀ LIBERE E PROFESSIONI, AVVOCATI, DIRITTO COMMERCIALE

*Socio Presentatore: Emilio Cottini*

### **TORNATORE FRANCESCO (Nina)**

*Presidente del gruppo N.T.E.T. s.p.a.*

CL.: INDUSTRIA ELETTRONICA TELECOMUNICAZIONI

*Socio Presentatore: Silvana Raffaele*



### **TORTORICI DOTT. ALBERTO (Anna)**

*Amministratore Unico della "Tortorici Caffè" s.r.l.*

CL.: COMMERCIO, ALIMENTARI, CAFFÈ

*Socio Presentatore: Ferdinando Testoni Blasco*





## EFFETTIVO DEL CLUB



**UCCELLATORE DOTT. FILIPPO** (Maria Concetta)

*Consulente in genetica umana*

CL.: ATTIVITÀ LIBERE E PROFESSIONI, MEDICI, BIOLOGI

*Socio Presentatore: Francesco Sgiamoro*



**URSINO B.NE DOTT. MARIO** (Rosa)

*Direttore Finanziario Cassa di Risparmio di Roma, in pensione*

CL.: CREDITO E FINANZE, BANCHE, INTERNAZIONALI

*Socio Presentatore: Carlo Casamichiela*



**VIRLINZI RAG. ORESTE** (Marisa)

*Amministratore della "Virlinzi S.p.A."*

CL.: COMMERCIO, INGROSSO FERRAMENTA E ACQUEDOTTISTICA

*Socio Presentatore: Mario Maione*



**VITALE DOTT. GIACOMO** (Provvidenza)

*Responsabile Area Corporate Sicilia Orientale di Banca Nuova*

CL.: CREDITO E FINANZE, BANCHE

*Socio Presentatore: Giuseppe Seminara*